

Edificio de Aula de la Naturaleza y Observatorios

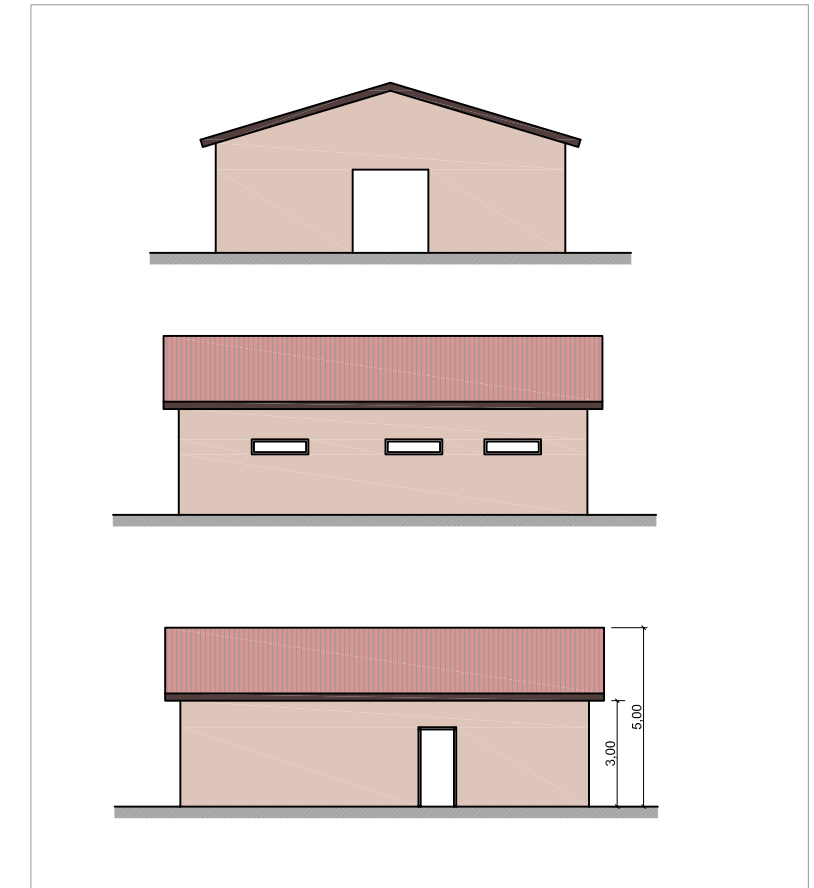

Edificios de Aseos y Almacén e instalaciones

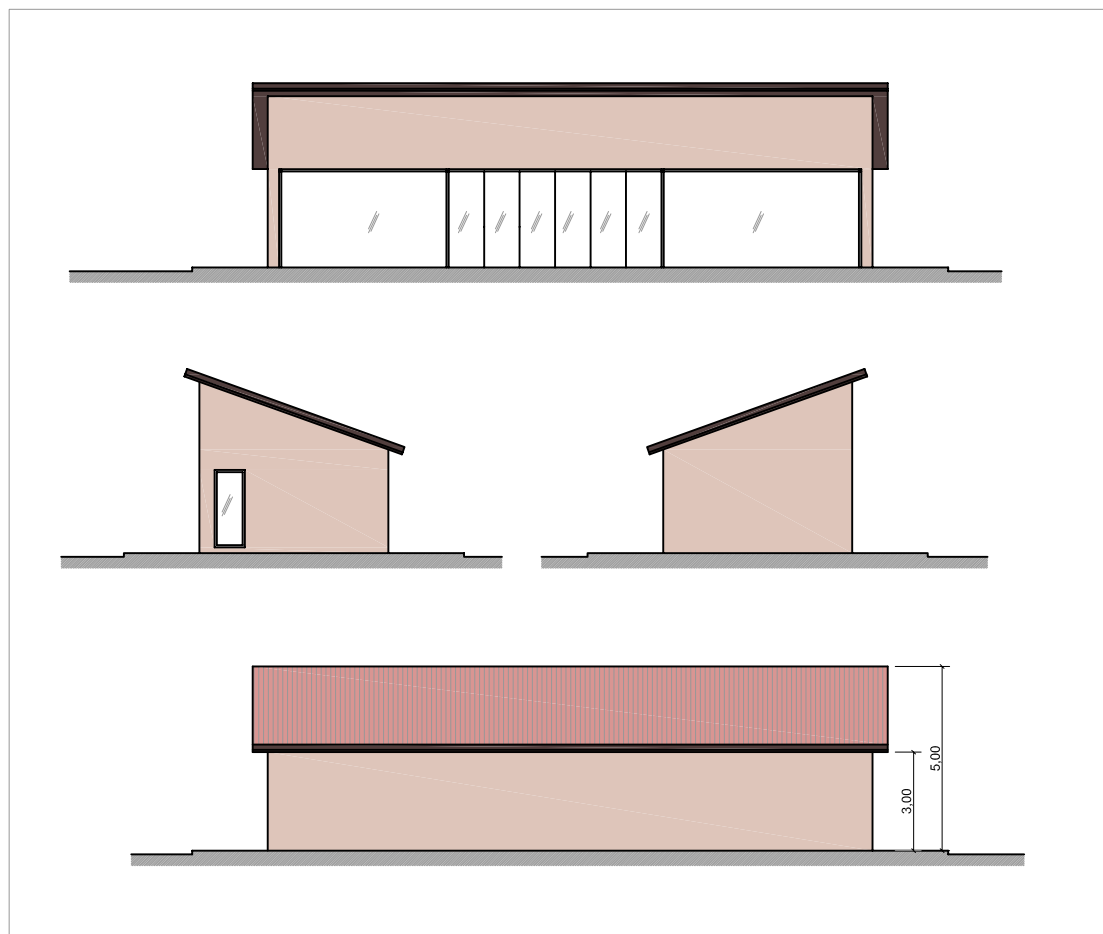

Edificio de recepción de visitantes

## AUTORIZACIÓN USO EXCEPCIONAL EN SUELO RÚSTICO

PARA COMPLEJO EDUCATIVO, CULTURAL Y DE OCIO  
EN PARCELA 5026 DEL POL. 1 DE LA CISTÉRNIGA (VALLADOLID)

**05**

EDIFICIOS PROPUESTOS. ALZADOS.

Escala: 1:200

Octubre 2016

Promotor  
ALVARO SANZ RAMOS

GREGORIO ALARCIA ESTÉVEZ   
arquitectura | urbanismo  
www.g33.es